東藤島小学校 3組 学級便り

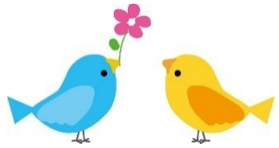

3ライズ

Sunrise

No.7

令和3年9月30日

行事に向けて活動しています

9月に入り、校内体育大会と修学旅行に向けて様々な活動が始まりました。まずは、体育大会に向けての活動です。体育委員会は、主になって動く委員会なので、4日の委員会から役割分担を始めていました。出発係を任されました。スタートの合図を鳴らすタイミングが大切な仕事です。プログラムに蛍光ペンで記して自分の出番を把握する工夫をしていました。忘れないように意識できている証拠です。

6年生の競技の練習では、コツを要するペアで行う競技がなかなか難しかったみたいです。3組に帰ってきてからも、対策を考えていました。でかでかパンリレーは、互いに距離をとりながらターンすることが難しく、宅急便リレーでは、バランスボールを運ぶのにちょうどよい幅に2本の棒の幅をキープすることが難しかったようです。「考えて試す」ことを繰り返しながらよりよい方法を探っていました。応援練習では、6年生は1～5年生の前に出てやり方の手本を示したり指導をしたりしていました。人前に立って説明をする経験はあまりありません。みんなに見せて伝えるよい経験をすることができたと思います。

修学旅行に向けて、班決めから交流学級に参加しました。今回は、自分の班(2種類)のメンバーを覚えて3組で報告することができました。昨年度の宿泊学習の時の反省を踏まえて進歩しました。本番まであと少し。しおりを見ながら、一緒に持ち物の準備を進めてください。

10月の生活目標

時間を守ろう

10月集金

給食費（16回）	4,032
給食運営費	20
育友会費	300
振興会費	250
修学旅行・アルバム積立	3,000
学級費	400
合　計	8,002円

10月の行事予定

週	日	月	火	水	木	金	土
A						1 体育大会予備日 衣替え移行期間 （～14 日） 3:00下校	2
B	3	4 クラブ活動	5 体育大会予備日 3:00下校	6 2:15下校	7 6年修学旅行 SC訪問日	8 6年修学旅行	9
A	10	11	12 集金振替日	13	14 1学期終業式 3:00下校	15 秋季休業 （～19日）	16
B	17	18	19	20 2学期始業式 完全衣替え	21 SC訪問日	22	23
A	24	25 委員会活動	26	27	28 SC訪問日	29	30
B	31	11月の主な予定 2日（火）マラソン大会　4日（木）マラソン大会予備日 10日（水）就学時健康診断　11日（木）集金振替日					

★ ★ 衣替えについて ★ ★ ★ ★ ★ ★ ★ ★ ★ ★ ★ ★ ★

10月1日(金)から、衣替え移行期間に入ります。登校時には涼しい日が増えてきました。しかし、日中は日によって気温の差は大きく、暑くて汗をかくような日もまだまだあります。休み時間や、体育の後などは、体をいっぱい動かした後なので汗をかいています。このように、日によって時間によって感じる気温がずいぶん変わります。体調に合わせて脱ぎ着ができるように、お子様と相談しながら服装も調節してください。よろしくお願いします。

2学期が始まる20日(水)からは、完全に冬服に移行します。

☆ ☆

9月・10月の掲示物

1年のうちで一番楽しみにしている10月のテーマ「ハロウィン」です。(右)少し不気味だけれど、楽しそうな作品に仕上がったと思います。